

# ORGANIGRAMM

#MeineDiakonie 

Wir brauchen  
Dich!



#MeineDiakonie 

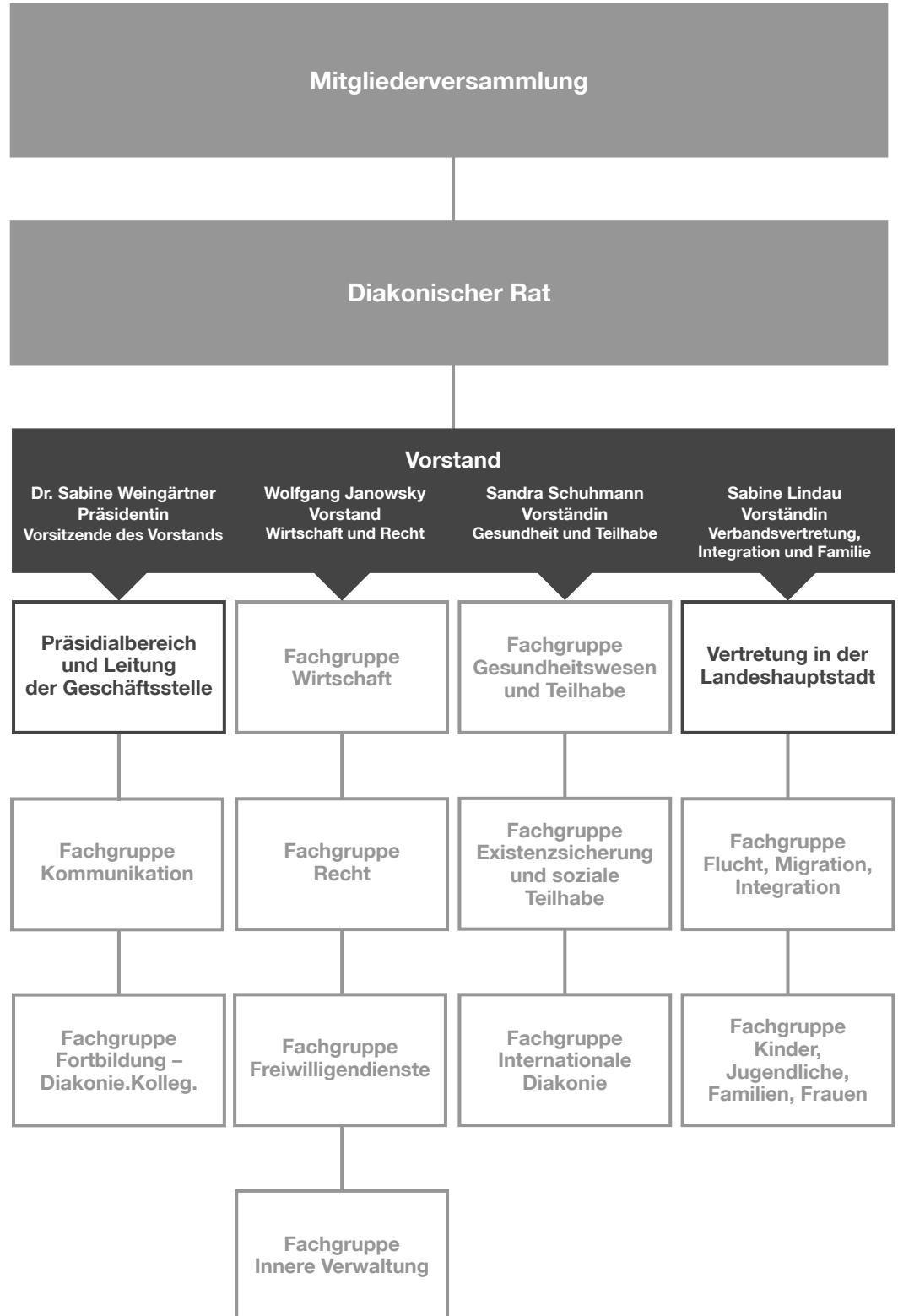

Diakonisches Werk der  
Evang.-Luth. Kirche in  
Bayern e. V.

Pirckheimerstraße 6  
90408 Nürnberg

Telefon  
0911 9354-0

Fax  
0911 9354-269

info@diakonie-bayern.de  
www.diakonie-bayern.de

www.facebook.com/  
DiakonieBayern  
www.twitter.com/  
DiakonieBayern  
www.instagram.com/  
MeineDiakonie  
www.youtube.com/  
DiakonieBayern

Stand: 1. Juni 2022

## **Diakonischer Rat des Diakonischen Werkes Bayern für die Wahlperiode 2018 – 2024:**

- Jochen Keßler-Rosa, Pfarrer, Vorstand, Diakonisches Werk Schweinfurt e. V.  
(Vorsitzender des Diakonischen Rats)
- Gabi Rubenbauer, Vorständin, Stadtmission Nürnberg e. V. (stellvertretende Vorsitzende)
- Christof Bayer, Diakon, Vorstand, Diakonisches Werk des Evang.-Luth. Dekanatsbezirks Ingolstadt e. V.
- Dr. Johanna Beyer, Evangelische Frauen in Bayern
- Stefan Blumtritt, Pfarrer, Oberkirchenrat, Landeskirchenamt München
- Schwester Dr. Therese Butterweck, Pfarrerin, Einrichtungsleiterin,  
Walter-Hümmer-Haus Selbitz, Communität Christusbrüderschaft Selbitz KdöR
- Fritz Graßmann, Pfarrer, Theologischer Vorstand, Diakonisches Werk Augsburg e. V.
- Dr. Mathias Hartmann, Pfarrer, Rektor, Vorstandsvorsitzender, Diakoneo KdöR
- Dr. Matthias Heidler, Konzerngeschäftsführung, Pädagogische Einrichtungen,  
Augustinum gGmbH
- Hannelore Höfig, Geschäftsführerin, Evang. Kindertagesstätten gGmbH (ekin) Nürnberg
- Dr. Hans-Martin Niethammer, Pastor, Direktor, Diakoniewerk Martha-Maria e. V.  
Nürnberg
- Thorsten Nolting, Pfarrer, Vorstand, Diakonie in München und Oberbayern e. V.
- Karin Pfadenhauer, Geschäftsführender Vorstand, Diakonisches Werk  
der Evang.-Luth. Dekanatsbezirke Kronach-Ludwigsstadt/Michelau e. V.
- Dr. Sabine Rauh-Rosenbauer, Redakteurin beim Bayerischen Rundfunk
- Dorothee Schiwy, Leiterin des Sozialreferats der Stadt München
- Walter Schnell, Vizepräsident der Landessynode
- Karl Schulz, Vorstand Dienste, Rummelsberger Diakonie
- Dr. Paul-Hermann Zellfelder, Pfarrer, Evang.-Luth. Kirchengemeinde St. Martin,  
Schwabach

# VORSTANDSBEREICH 1

## PRÄSIDENTIALBEREICH UND STABSSTELLEN DES\*DER PRÄSIDENT\*IN

| Position  | Name, Verwaltung       | Telefon (0911) 93 54- | PC-Fax (0911) 93 54- | E-Mail                          |
|---|------------------------|-----------------------|----------------------|---------------------------------|
| <b>Präsidentin, Leitung der Geschäftsstelle</b><br><i>Sekretariat</i><br><i>Sachbearbeitung für flexiblen Einsatz</i> | Dr. Sabine Weingärtner | -200                  | -34-200              | weingaertner@diakonie-bayern.de |
|   | Anne Strauß            | -201                  | -34-201              | strauss@diakonie-bayern.de      |
|   | Monika Gniffke         | -224                  | -34-224              | gniffke@diakonie-bayern.de      |
| <b>Persönliche Referentin bei der Präsidentin</b><br><i>Sekretariat</i>   | Erdmuth Meussling      | -204                  | -34-204              | meussling@diakonie-bayern.de    |
|   | Sophia Weidemann       | -202                  | -34-202              | weidemann@diakonie-bayern.de    |
|   | Ruth Spangler          | -214                  | -34-214              | spangler@diakonie-bayern.de     |
| <b>Pressesprecher</b><br><i>Sekretariat</i>   | Daniel Wagner          | -205                  | -34-205              | wagner@diakonie-bayern.de       |
|   | Nadja Mayer            | -483                  | -34-483              | mayer@diakonie-bayern.de        |
| <b>Protokollmanagement</b>  | Monika Gniffke         | -224                  | -34-224              | gniffke@diakonie-bayern.de      |
| <b>Bürgerschaftliches Engagement / Ehrenamt</b>   | Harald Keiser          | -361                  | -34-361              | keiser@diakonie-bayern.de       |
|   | Sabine Rabe            | -461                  | -34-461              | rabe@diakonie-bayern.de         |
| <b>Diakonie im sozialen Nahraum</b>   | Carsten Fürstenberg    | -399                  | -34-399              | fuerstenberg@diakonie-bayern.de |
|   | Marion Barth           | -315                  | -34-315              | barth@diakonie-bayern.de        |
| <b>Bezirksstellen, Kirchliche Allgemeine Sozialarbeit (KASA)</b>  | Joachim Wenzel         | -314                  | -34-314              | wenzel@diakonie-bayern.de       |
|   | Marion Barth           | -315                  | -34-315              | barth@diakonie-bayern.de        |

## FACHGRUPPE KOMMUNIKATION

| Schwerpunkt                  | Referent*innen, Verwaltung | Telefon (0911) 93 54- | PC-Fax (0911) 93 54- | E-Mail                     |
|------------------------------|----------------------------|-----------------------|----------------------|----------------------------|
| <b>Pressearbeit</b>          | Daniel Wagner              | -205                  | -34-205              | wagner@diakonie-bayern.de  |
|                              | Nadja Mayer                | -483                  | -34-483              | mayer@diakonie-bayern.de   |
| <b>Medienarbeit</b>          | Steffi Krause              | -206                  | -34-206              | krause@diakonie-bayern.de  |
| <b>Öffentlichkeitsarbeit</b> | Dr. Leonie Krüger          | -207                  | -34-207              | krueger@diakonie-bayern.de |
|                              | Nadja Mayer                | -483                  | -34-483              | mayer@diakonie-bayern.de   |
| <b>Online-Redaktion</b>      | Steffi Krause<br>N. N.     | -206                  | -34-206              | krause@diakonie-bayern.de  |
| <b>Sammlungen, Spenden</b>   | Sabine Hellwig             | -423                  | -34-423              | hellwig@diakonie-bayern.de |

## FACHGRUPPE FORTBILDUNG – DIAKONIE.KOLLEG.

| Schwerpunkt   | Referent*innen, Verwaltung    | Telefon (0911) 93 54- | PC-Fax (0911) 93 54- | E-Mail                           |
|---|-------------------------------|-----------------------|----------------------|----------------------------------|
| <b>Fachübergreifende Fortbildungen, Organisationsentwicklung, Moderation und Coaching</b> | Roland Andert                 | -410                  | -34-410              | andert@diakonie-bayern.de        |
|   | Dorothea Geiger-Pieger        | -413                  | -34-413              | geiger-pieger@diakonie-bayern.de |
|   | Dr. Jürgen Pelzer             | -417                  | -34-417              | pelzer@diakonie-bayern.de        |
|   | Christine Ursel               | -414                  | -34-414              | ursel@diakonie-bayern.de         |
|   | Martina Dorsch                | -415                  | -34-415              | dorsch@diakonie-bayern.de        |
|   | Stephanie Königer             | -411                  | -34-411              | koeniger@diakonie-bayern.de      |
|   | Eva Ortwein                   | -412                  | -34-412              | ortwein@diakonie-bayern.de       |
|   | Garifallia Vasilaku-Tsouktaku | -418                  | -34-418              | vasilaku@diakonie-bayern.de      |
| <b>Willkommenstage</b>  | Christine Ursel               | -414                  | -34-414              | ursel@diakonie-bayern.de         |
|   | Martina Dorsch                | -415                  | -34-415              | dorsch@diakonie-bayern.de        |

## VORSTANDSBEREICH 2

| Position   | Name, <i>Verwaltung</i>              | Telefon (0911) 93 54- | PC-Fax (0911) 93 54- | E-Mail  |
|--|--------------------------------------|-----------------------|----------------------|---|
| <b>Vorstand Wirtschaft und Recht</b><br><i>Sekretariat</i> | Wolfgang Janowsky<br>Barbara Richter | -220<br>-221          | -34-220<br>-34-221   | janowsky@diakonie-bayern.de<br>richter@diakonie-bayern.de |
| <b>Beschwerdemanagement</b>                                | Manuela Monat                        | -257                  | -34-257              | monat@diakonie-bayern.de                                  |

### FACHGRUPPE WIRTSCHAFT

| Schwerpunkt                  | Referent*innen, <i>Verwaltung</i>   | Telefon (0911) 93 54-                                | PC-Fax (0911) 93 54-  | E-Mail   |
|------------------------------|---|--|---|--|
| Wirtschaftsberatung          | Gertrud M. Barth<br>Robert Scheidt<br>Silke Roth<br>Renate Wolfrum  | -240<br>-266<br>-208<br>-246                         | -34-240<br>-34-266<br>-34-208<br>-34-246                                  | g.barth@diakonie-bayern.de<br>scheidt@diakonie-bayern.de<br>roth@diakonie-bayern.de<br>wolfrum@diakonie-bayern.de  |
| Entgelte                     | Ute van Beuningen<br>Claudia Bucher<br>Thomas Dietrich<br>Eva Floherschütz-Nowak<br>Gabriele Werner<br>Stefanie Hose<br>Manuela Monat | -249<br>-258<br>-243<br>-335<br>-248<br>-259<br>-257 | -34-249<br>-34-258<br>-34-243<br>-34-335<br>-34-248<br>-34-259<br>-34-257 | beuningen-van@diakonie-bayern.de<br>c.bucher@diakonie-bayern.de<br>dietrich@diakonie-bayern.de<br>floherschuetz-nowak@diakonie-bayern.de<br>werner@diakonie-bayern.de<br>hose@diakonie-bayern.de<br>monat@diakonie-bayern.de |
| Finanzplanung                | Michael Frank<br>Esther Bannewitz<br>Tanja Doreth   | -247<br>-242<br>-419                                 | -34-247<br>-34-242<br>-34-419   | frank@diakonie-bayern.de<br>bannewitz@diakonie-bayern.de<br>doreth@diakonie-bayern.de  |
| Drittmittelförderung         | Christine König<br>Tanja Doreth   | -245<br>-419   | -34-245<br>-34-419  | koenig@diakonie-bayern.de<br>doreth@diakonie-bayern.de   |
| Staatliche Förderungen       | Selina Böttcher<br>Esther Bannewitz   | -222<br>-242   | -34-222<br>-34-242  | boettcher@diakonie-bayern.de<br>bannewitz@diakonie-bayern.de   |
| Projekt ‚Vernetzte Vielfalt‘ | Kathrin Linz-Dinchel<br>Dr. Jürgen Pelzer<br>Valentina Scharrer   | -463<br>-417<br>-265                                 | -34-463<br>-34-417<br>-34-265   | linz-dinchel@diakonie-bayern.de<br>pelzer@diakonie-bayern.de<br>scharrer@diakonie-bayern.de  |

### FACHGRUPPE RECHT

| Schwerpunkt  | Referent*innen, <i>Verwaltung</i>   | Telefon (0911) 93 54- | PC-Fax (0911) 93 54- | E-Mail   |
|--|-------------------------------------|-----------------------|----------------------|--|
| Allgemeine Rechtsfragen, Datenschutzrecht, Vertragsrecht | Cornelia Preu-Use<br>Susanne Raab   | -490<br>-226          | -34-490<br>-34-226   | preu-use@diakonie-bayern.de<br>raab@diakonie-bayern.de     |
| Sozialrecht, Vertragsrecht                               | Rafael Guja<br>Silke Roth           | -227<br>-208          | -34-227<br>-34-208   | guja@diakonie-bayern.de<br>roth@diakonie-bayern.de         |
| Arbeitsrecht   | Arthur Palaschinski<br>Susanne Raab | -229<br>-226          | -34-229<br>-34-226   | palaschinski@diakonie-bayern.de<br>raab@diakonie-bayern.de |
| Mitgliedschaftsrecht, ReWiSo                             | Nicole Lenz<br>Silke Roth           | -228<br>-208          | -34-228<br>-34-208   | lenz@diakonie-bayern.de<br>roth@diakonie-bayern.de         |

### FACHGRUPPE FREIWILLIGENDIENSTE

| Schwerpunkt  | Referent*innen, <i>Verwaltung</i>                           | Telefon (0911) 93 54- | PC-Fax (0911) 93 54-          | E-Mail   |
|--|---|-----------------------|-------------------------------|--|
| Teamleitung Jugendfreiwilligendienste              | Holger Kalippke<br>Ingrid Buschow<br>Christine Funk         | -367<br>-352<br>-355  | -34-367<br>-34-352<br>-34-355 | kalippke@diakonie-bayern.de<br>buschow@diakonie-bayern.de<br>funk@diakonie-bayern.de           |
| Freiwilliges Soziales Jahr                         | Axel Keiser<br>Niklas Spaeth<br>Elke Klötzer                | -354<br>-334<br>-365  | -34-354<br>-34-334<br>-34-365 | keisera@diakonie-bayern.de<br>spaeth@diakonie-bayern.de<br>kloetzer@diakonie-bayern.de         |
| Bundesfreiwilligendienst unter 27 Jahre            | Elsa Liane Decker<br>Linda Schnakenberg<br>Tanja Oberländer | -350<br>-358<br>-364  | -34-350<br>-34-358<br>-34-364 | decker@diakonie-bayern.de<br>schnakenberg@diakonie-bayern.de<br>oberlaender@diakonie-bayern.de |
| Freiwilligendienst International unter 27 Jahre    | Florian Kruhme<br>Elke Klötzer                              | -424<br>-234          | -34-424<br>-34-234            | kruhme@diakonie-bayern.de<br>kloetzer@diakonie-bayern.de                                       |
| Teamleitung Bundesfreiwilligendienst über 27 Jahre | Harald Keiser<br>Marina Flottmann                           | -361<br>-351          | -34-361<br>-34-351            | keiser@diakonie-bayern.de<br>flottmann@diakonie-bayern.de                                      |
| Bundesfreiwilligendienst über 27 Jahre             | Gertraut Herberth<br>Marina Flottmann                       | -357<br>-351          | -34-357<br>-34-351            | herberth@diakonie-bayern.de<br>flottmann@diakonie-bayern.de                                    |

### FACHGRUPPE INNERE VERWALTUNG

| Schwerpunkt                                       | Referent*innen, <i>Verwaltung</i>  | Telefon (0911) 93 54-                | PC-Fax (0911) 93 54-                                | E-Mail  |
|---|--|--------------------------------------|---|---|
| Rechnungswesen, Controlling<br>Personalverwaltung | Robert Kielmann<br>Natalie Albrecht<br>Sybille Schneider<br>Claudia Synak            | -230<br>-235<br>-212<br>-233         | -34-230<br>-34-235<br>-34-212<br>-34-233            | kielmann@diakonie-bayern.de<br>albrecht@diakonie-bayern.de<br>schneider@diakonie-bayern.de<br>synak@diakonie-bayern.de                            |
| Zentrale Adressverwaltung, Statistik              | Enrico Schumann<br>Esther Bannewitz  | -263<br>-242                         | -34-263<br>-34-242                                  | schumann@diakonie-bayern.de<br>bannewitz@diakonie-bayern.de   |
| Allgemeine Verwaltung, Hausverwaltung             | Enrico Schumann<br>Richard Abras<br>Klaus Maulwurf<br>Evelyn Pröpster<br>Renate Volk | -263<br>-244<br>-213<br>-231<br>-239 | -34-263<br>-34-244<br>-34-213<br>-34-231<br>-34-239 | schumann@diakonie-bayern.de<br>abras@diakonie-bayern.de<br>maulwurf@diakonie-bayern.de<br>proepster@diakonie-bayern.de<br>volk@diakonie-bayern.de |
| EDV   | Grischka Demuth<br>Patrick Dietz<br>Christian Sippl                                  | -241<br>-440<br>-236                 | -34-241<br>-34-440<br>-34-236                       | demuth@diakonie-bayern.de<br>dietz@diakonie-bayern.de<br>sippl@diakonie-bayern.de   |
| Klima-Adaptions-Konzept ‚KADia‘                   | Annette Wachsmann  | -232                                 | -34-232   | wachsmann@diakonie-bayern.de  |

## VORSTANDSBEREICH 3

| Position  | Name, <i>Verwaltung</i>                            | Telefon (0911) 93 54-        | PC-Fax (0911) 93 54-                  | E-Mail  |
|---|--|------------------------------|---------------------------------------|---|
| <b>Vorständin Gesundheit und Teilhabe</b><br><i>Sekretariat</i> | Sandra Schuhmann<br>Martina Steffen                | -310<br>-311                 | -34-310<br>-34-311                    | schuhmann@diakonie-bayern.de<br>steffen@diakonie-bayern.de  |
| <b>Koordination Wohnungslosenhilfe Nordbayern</b>               | Carolin Manhart<br><br>Gero Utz<br><br>Jana Finzel | -368<br><br>-225<br><br>-369 | -34-368<br><br>-34-225<br><br>-34-369 | manhart-koord.nord@wohnungslosenhilfe-bayern.de<br>utz-koord.nord@wohnungslosenhilfe-bayern.de<br>koord.nord@wohnungslosenhilfe-bayern.de |

### FACHGRUPPE GESUNDHEITSWESEN UND TEILHABE

| Schwerpunkt  | Referent*innen, <i>Verwaltung</i>   | Telefon (0911) 93 54-                | PC-Fax (0911) 93 54-                                | E-Mail  |
|--|---|--------------------------------------|---|---|
| Unterstützung von Teilhabe und Selbstbestimmung von Menschen mit Behinderung                               | Lena Simoneit<br>Mona Muskat  | -268<br>-319                         | -34-268<br>-34-319                                  | simoneit@diakonie-bayern.de<br>muskat@diakonie-bayern.de  |
| Sozialpsychiatrie  | Gudrun Mahler<br>Andrea Winkler   | -316<br>-317                         | -34-316<br>-34-317                                  | mahler@diakonie-bayern.de<br>winkler@diakonie-bayern.de   |
| Suchthilfe und AIDS  | Susanne Ehrlér<br>Herta Schobel   | -264<br>-432                         | -34-264<br>-34-432                                  | ehrlér@diakonie-bayern.de<br>schobel@diakonie-bayern.de   |
| Hospiz   | Dr. Barbara Erxleben<br>Kirstin Edelberg  | -436<br>-435                         | -34-436<br>-34-435                                  | erxleben@diakonie-bayern.de<br>edelberg@diakonie-bayern.de  |
| Altenhilfe / Altenpflege   | Helena Armbrecht<br>Markus Bünemann<br>Gudrun Reiß<br>Kirstin Edelberg<br>Charlotte Helin | -441<br>-333<br>-434<br>-435<br>-429 | -34-441<br>-34-333<br>-34-434<br>-34-435<br>-34-429 | armbrecht@diakonie-bayern.de<br>buenemann@diakonie-bayern.de<br>reiss@diakonie-bayern.de<br>edelberg@diakonie-bayern.de<br>helin@diakonie-bayern.de |
| Projekt ‚Förderung innovativer Projekte der Altenhilfe durch die Evangelisch-Lutherische Kirche in Bayern‘ | Helena Armbrecht  | -441                                 | -34-441   | armbrecht@diakonie-bayern.de  |
| Projekt ‚Quartier aktiv voran‘, Gemeinwesenorientierte Altenarbeit   | Renate Wolfrum  | -246                                 | -34-246   | wolfrum@diakonie-bayern.de  |
| Projekt ‚Personalfindung und -bindung‘   | Simone Weber<br>Annette Wachsmann   | -285<br>-232                         | -34-285<br>-34-232                                  | weber@diakonie-bayern.de<br>wachsmann@diakonie-bayern.de  |
| Projekt ‚Ausbildung in der Pflege‘   | Christine Kufner  | -375                                 | -34-375   | kufner@diakonie-bayern.de   |
| Krankenhäuser  | Markus Bünemann<br>Charlotte Helin  | -333<br>-429                         | -34-333<br>-34-429                                  | buenemann@diakonie-bayern.de<br>helin@diakonie-bayern.de  |
| Müttergenesungswerk <sup>1</sup>   | Michaela Wachsmuth  | (0911) 6806-134                      | (0911) 6806-195                                     | gf@frauenwerk-stein.de  |

Geschäftsführung der Fachgruppe in folgenden Fachverbänden der bayerischen Diakonie:

Fachverband Evang. Altenhilfe in Bayern e.V.

Geschäftsführung: Helena Armbrecht

Fachverband Evang. Behindertenhilfe und Sozialpsychiatrie in Bayern e. V. (FEBS)

Geschäftsführung: Lena Simoneit

Evang. Fachverband für End-of-Life-Care (EOLC)

Geschäftsführung: Dr. Barbara Erxleben

Evang. Fachverband für Suchthilfe in Bayern (EFaS)

Geschäftsführung: Susanne Ehrlér

Evang. Fachverband Familienpflege Bayern

*Verwaltung:* Kirstin Edelberg

<sup>1</sup> Für den Schwerpunkt Müttergenesungswerk ist die Geschäftsführende Vorständin des Frauenwerkes Stein e. V. in der Evang.-Luth. Kirche in Bayern, Deutenbacher Straße 1, 90547 Stein zuständig.

### FACHGRUPPE EXISTENZSICHERUNG UND SOZIALE TEILHABE

| Schwerpunkt   | Referent*innen, <i>Verwaltung</i> | Telefon (0911) 93 54- | PC-Fax (0911) 93 54- | E-Mail   |
|---|-----------------------------------|-----------------------|----------------------|--|
| Hilfen für Arbeitslose                                      | Efthymia Tsakiri<br>Doris Müller  | -430<br>-438          | -34-430<br>-34-438   | tsakiri@diakonie-bayern.de<br>mueller@diakonie-bayern.de |
| Wohnungsnotfallhilfe, Straffälligenhilfe, Schuldnerberatung | Heidi Ott<br>Sabine Rabe          | -439<br>-431          | -34-439<br>-34-431   | ott@diakonie-bayern.de<br>rabe@diakonie-bayern.de        |
| Bahnhofsmision  | Harald Keiser<br>Sabine Rabe      | -361<br>-461          | -34-361<br>-34-461   | keiser@diakonie-bayern.de<br>rabe@diakonie-bayern.de     |

Geschäftsführung der Fachgruppe in folgenden Arbeitsgemeinschaften und Fachverbänden der bayerischen Diakonie:

Konferenz der Einrichtungen für erwachsene Arbeitslose

Geschäftsführung: Efthymia Tsakiri

Fachverband Evang. Wohnungsnotfallhilfe und Straffälligenhilfe (FEWS)

Geschäftsführung: Heidi Ott

### FACHGRUPPE INTERNATIONALE DIAKONIE

| Schwerpunkt  | Referent*innen, <i>Verwaltung</i>            | Telefon (0911) 93 54- | PC-Fax (0911) 93 54-          | E-Mail  |
|--|--|-----------------------|-------------------------------|---|
| Partnerschaftsarbeit, Katastrophenhilfe (Ausland)  | Fenja Lüders<br>Bettina Götz                 | -261<br>-390          | -34-261<br>-34-390            | lueders@diakonie-bayern.de<br>goetz@diakonie-bayern.de                              |
| Katastrophenhilfe (Inland)                         | Steffi Krause<br>Bettina Götz                | -206<br>-390          | -34-206<br>-34-390            | krause@diakonie-bayern.de<br>goetz@diakonie-bayern.de                               |
| Brot für die Welt                                  | Karin Deraëd<br>Fenja Lüders<br>Bettina Götz | -223<br>-261<br>-390  | -34-223<br>-34-261<br>-34-390 | deraed@diakonie-bayern.de<br>lueders@diakonie-bayern.de<br>goetz@diakonie-bayern.de |
| Ökumenischer Notfonds für ausländische Studierende | Fenja Lüders<br>Sabine Doser                 | -261<br>-392          | -34-261<br>-34-392            | lueders@diakonie-bayern.de<br>doser@diakonie-bayern.de                              |

## VORSTANDSBEREICH 4

| Position   | Name, Verwaltung  | Telefon                            | Fax/PC-Fax                             | E-Mail                     |
|--|-------------------|------------------------------------|--|----------------------------|
| Vorständin Verbandsvertretung, Integration und Familie;<br>Vertretung in der Landeshauptstadt (Leitung)<br>Sekretariat | Sabine Lindau     | (089) 157917-10<br>(0911) 9354-450 | (089) 157917-19<br>(0911) 93 54-34-450 | lindau@diakonie-bayern.de  |
|  | Stephanie Ewert   | (089) 157917-11                    | (089) 157917-19                        | ewert@diakonie-bayern.de   |
| Gremienvertretung Oberbayern   | Christine Siebold | (089) 157917-40                    | (089) 157917-19                        | siebold@diakonie-bayern.de |

### FACHGRUPPE FLUCHT, MIGRATION, INTEGRATION

| Schwerpunkt   | Referent*innen, Verwaltung | Telefon (0911) 93 54- | PC-Fax (0911) 93 54- | E-Mail                       |
|---|----------------------------|-----------------------|----------------------|------------------------------|
| Migration   | Meike Dirksen              | -323                  | -34-323              | m.dirksen@diakonie-bayern.de |
|   | Christian Heller           | -377                  | -34-377              | heller@diakonie-bayern.de    |
|   | Lisa Scholz                | -373                  | -34-373              | scholz@diakonie-bayern.de    |
| Personaleinsatz und Digitalisierung Migration                     | Michael Stiegler           | -422                  | -34-422              | stiegler@diakonie-bayern.de  |
| Finanzen Migration  | Lisa Scholz                | -373                  | -34-373              | scholz@diakonie-bayern.de    |
|   | Christiana Ankelmann       | -433                  | -34-433              | ankelmann@diakonie-bayern.de |
|   | Sabine Doser               | -392                  | -34-392              | doser@diakonie-bayern.de     |
|   | Dr. Svitlana Prykhodko     | -374                  | -34-374              | prykhodko@diakonie-bayern.de |
| STIFTUNG WELTEN VERBINDEN   | Lisa Scholz                | -373                  | -34-373              | scholz@diakonie-bayern.de    |
|   | Irmgard Emmert             | -395                  | -34-395              | emmert@diakonie-bayern.de    |
| Koordination Sprach- und Kulturmittler*innen /<br>Projekt ‚Gecko‘ | Christa Höfler             | -480                  | -34-480              | hoefler@diakonie-bayern.de   |
|   | Bettina Götz               | -390                  | -34-390              | goetz@diakonie-bayern.de     |
| Projekt ‚Wohnen für alle‘   | Frank Schmidt              | -363                  | -34-363              | schmidt@diakonie-bayern.de   |
|   | Dr. Svitlana Prykhodko     | -374                  | -34-374              | prykhodko@diakonie-bayern.de |

### FACHGRUPPE KINDER, JUGENDLICHE, FAMILIEN, FRAUEN

| Schwerpunkt   | Referent*innen, Verwaltung | Telefon (0911) 93 54- | PC-Fax (0911) 93 54- | E-Mail                            |
|---|----------------------------|-----------------------|----------------------|-----------------------------------|
| Schwangerschafts-, Ehe-, Familien-, Lebens- und<br>Erziehungsberatung; Telefonseelsorge | Elisabeth Simon            | -312                  | -34-312              | simon@diakonie-bayern.de          |
|   | Martina Kaufmann           | -313                  | -34-313              | kaufmann@diakonie-bayern.de       |
| Kinder- und Jugendhilfe   | Frank Schuldenzucker       | -283                  | -34-283              | schuldenzucker@diakonie-bayern.de |
|   | Elke Hoffmann              | -284                  | -34-284              | hoffmann@diakonie-bayern.de       |
|   | Herta Schobel              | -432                  | -34-432              | schobel@diakonie-bayern.de        |
| Angebote für Alleinerziehende, Frauenförderung und<br>Frauengleichstellung              | Sabine Böhl                | -320                  | -34-320              | boehl@diakonie-bayern.de          |
|   | N. N.                      | -321                  | -34-321              |                                   |
| Hilfen für Frauen mit Gewalterfahrung   | Sabine Böhl                | -370                  | -34-370              | boehl@diakonie-bayern.de          |
|   | N. N.                      | -321                  | -34-321              |                                   |
| Familienfragen  | Birgit Schönknecht         | -270                  | -34-270              | schoenknecht@diakonie-bayern.de   |
|   | Manuela Schmitz            | -271                  | -34-271              | schmitz@diakonie-bayern.de        |
| Adoption; Kurse für seelsorgerliche Praxis und<br>Gemeindearbeit                        | Elke Breunig               | -322                  | -34-322              | breunig@diakonie-bayern.de        |
|   | Manuela Schmitz            | -324                  | -34-324              | schmitz@diakonie-bayern.de        |
| Ansprechstelle für ehemalige Heimkinder   | Elke Breunig               | -322                  | -34-322              | breunig@diakonie-bayern.de        |
| Projekt Gewaltschutzkonzepte  | Elke Breunig               | -322                  | -34-322              | breunig@diakonie-bayern.de        |
| Meldestelle zur Intervention und institutioneller<br>Aufarbeitung bei sexueller Gewalt  | Viola Gellings             | -442                  | -34-442              | gellings@diakonie-bayern.de       |
|   | Manuela Schmitz            | -324                  | -34-324              | schmitz@diakonie-bayern.de        |

Geschäftsführung der Fachgruppe in folgenden Arbeitsgemeinschaften und Fachverbänden der bayerischen Diakonie:

|   |  |
|---|--|
| Evang. Arbeitsgemeinschaft für alleinerziehende Mütter und Väter                  | Geschäftsführung: Sabine Böhl          |
| Evang. Erziehungsverband in Bayern e.V. (eev)                                     | Geschäftsführung: Frank Schuldenzucker |
| Evang. Aktionsgemeinschaft für Familienfragen in Bayern e. V. (eaf bayern)        | Geschäftsführung: Birgit Schönknecht   |
| Evang. Fachverband für Beratung – Schwangerschaft, Ehe, Familie, Leben, Erziehung | Geschäftsführung: Elisabeth Simon      |

### SO KOMMEN SIE ZUM DIAKONISCHEN WERK BAYERN:

**Diakonisches Werk der Evang.-Luth. Kirche in Bayern e. V.**  
**Landesgeschäftsstelle**  
**Pirckheimerstraße 6**  
**90408 Nürnberg**  
**Tel.: 0911 9354-0**  
**Fax: 0911 9354-269**

**Diakonisches Werk der Evang.-Luth. Kirche in Bayern e. V.**  
**Vertretung in der Landeshauptstadt**  
**Nördliche Auffahrtsallee 14**  
**80638 München**  
**Tel.: 089 157917-0**  
**Fax: 089 157917-19**

**U-Bahn ab Nürnberg Hauptbahnhof:**  
 Linie 3 Richtung Nordwestring bis Haltestelle Friedrich-Ebert-Platz

**U-Bahn ab München Hauptbahnhof:**  
 Linie 1 Richtung Olympiaeinkaufszentrum bis Haltestelle Gern

**Fußweg ab Friedrich-Ebert-Platz:**  
 ca. 4 Minuten,  
 ca. 200 m der Bucher Straße Richtung Süden folgen – nach links in die  
 Pirckheimerstraße abbiegen – ca. 80 m der Pirckheimerstraße folgen – Die  
 Geschäftsstelle befindet sich auf der rechten Straßenseite.

**Fußweg ab U-Bahnhof Gern:**  
 ca. 6 Minuten,  
 ca. 240 m der Waisenhausstraße nach Süden folgen – nach rechts in die  
 Nördliche Auffahrtsallee abbiegen – ca. 300 m der Nördlichen Auffahrts-  
 allee folgen – Die Vertretung befindet sich auf der rechten Straßenseite.

**Fußweg ab Hauptbahnhof:**  
 ca. 25 Minuten,  
 durch die Innenstadt über Königstraße – St. Lorenz – Museumsbrücke  
 – Hauptmarkt – St. Sebald – Bergstraße – Tiergärtnerort – Bucher Straße